

IICLD Swedish International  
Centre for Local Democracy



Conversatorio sobre Democracia Local

#LOCAL  
DEMOCRACY  
TALKS

## Institucionalizar la igualdad de género: cómo las estructuras locales, la participación y las políticas impulsan un cambio real

🕒 20 de noviembre 13:30 h



📍 Biblioteca de UNITECNAR, Barranquilla  
Carrera 54 # 68-94 Barrio El prado

### Panelistas:

- Dra. María Lourdes Dávila Márquez, Secretaria de la Mujer y Equidad de Género del Departamento del Atlántico, Colombia
- Dra. Annika Dalén, Estratega de Desarrollo para la Igualdad de Género, Municipalidad de Umeå, Suecia
- Dra. Carol González Aguilar, representante política de la Asamblea Departamental de Vaupés, Colombia
- Dra. Rocío Victoria Penados García, Gerente de Desarrollo Social, Municipalidad de Guatemala

### Ponentes:



Elisa Arond



Marina López  
Sepúlveda

### Panelistas:



María Lourdes  
Dávila Márquez



Annika Dalén



Carol González  
Aguilar



Rocío Victoria  
Penados García

### Ponentes:

- Dra. Marina López Sepúlveda, Grupo de investigación Mujer, Género y Cultura de la Universidad del Atlántico
- Dra. Elisa Arond, Instituto de Ambiente de Estocolmo (SEI), Bogotá
- Moderadora: Dra. María José Zapata Campos, Directora de Investigación, IICLD

## MARINA E. LÓPEZ SEPÚLVEDA

APORTES DE LA ACADEMIA A LA CONSTRUCCION DE LAS POLITICAS PUBLICAS DE MUJERES EN BARRANQUILLA Y EL DEPARTAMENTO DEL ATLANTICO-COLOMBIA: PROYECTOS COLABORATIVOS DE DEMOCRACIA LOCAL, ACTIVISMO FEMINISTA Y PARTICIPACION CIUDADANA.

# LAS POLITICAS PUBLICAS TRANSFORMAN VIDA COLECTIVA.

**MEMORIA  
INSURGENTE**

(Jelin Elizabeth, 2021)



**MEMORIA  
RETROSPECTIVA**

(Loftus Elizabeth, 1974)



**MEMORIA  
PROSPECTIVA**

(Kvavilashvili y Ellis, 1996)

Recurso para  
expandir las  
fronteras de lo  
posible en  
beneficio del  
conjunto social  
(Hannah Arent)





políticas para la equidad de género



Cátedra UNESCO Género,  
Liderazgo y Equidad



**53,11 millones de habitantes**  
Mujeres: 27,19 millones  
Hombres: 25,92 millones

**51,2%**  
SON MUJERES

**48,8%**  
SON HOMBRES

Pluriétnica,  
Multicultural  
Diversidad lingüística

Superficie continental: 1.141.748 km<sup>2</sup>.  
Superficie marítima: 928.660 km<sup>2</sup>.  
Superficie total: 2.070.408 km<sup>2</sup>.

Política Nacional de Equidad de Género para las Mujeres,  
(Documento CONPES 4080 de 2022).



# DEPARTAMENTO DEL ATLANTICO y DISTRITO DE BARRANQUILLA-COLOMBIA

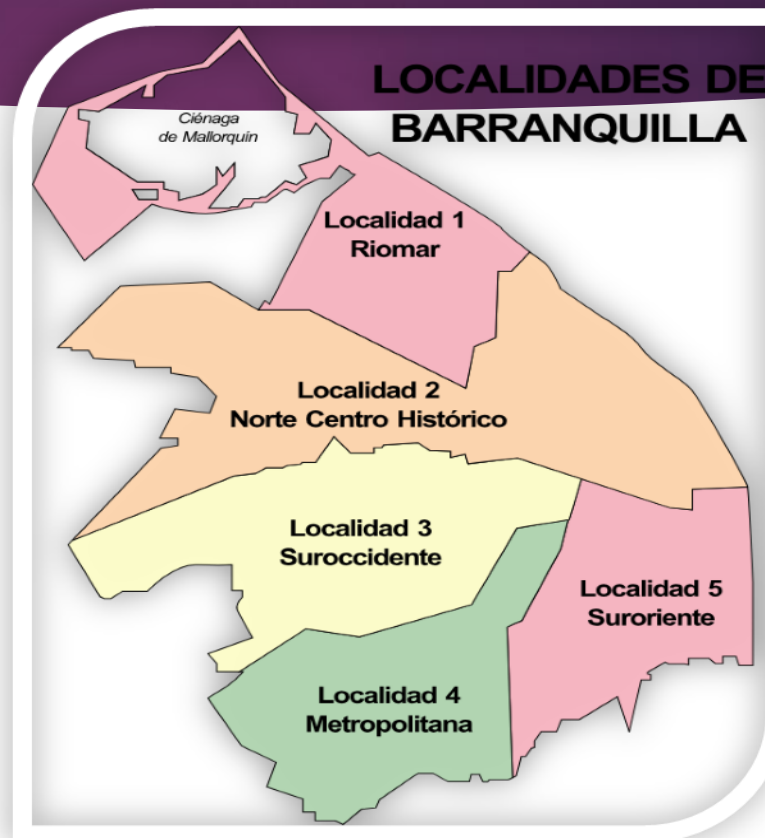

Población total: Aproximadamente (2.77 millones).  
Mujeres: 1.42 millones (51.2%).  
Hombres: 1.35 millones (48.8%).

1.34 millones de habitantes (696,970 mujeres y 645,848 hombres)



**Gobernación  
del Atlántico**

# LINEA DE TIEMPO



Universidad  
del Atlántico



Grupo de Investigación  
Mujer, Género y Cultura.

Maestría en Estudios de Género y Violencia Intrafamiliar  
Universidad del Atlántico.



**Política Pública  
de Equidad de  
Género y Derechos  
para las Mujeres  
del Atlántico  
2011**

Ordenanza No. 0131 de 2011  
Gaceta Departamental  
No. 7928 de diciembre 23 de 2011.

**Política Pública de  
Empoderamiento e  
Independencia  
Económica de la  
mujer en el  
Departamento del  
Atlántico  
2015**

Decreto No. 001120 de 2015  
Gaceta Departamental No.  
8080 de noviembre 11 de 2015.

**Política Pública  
Departamental  
de Equidad de Género  
y Derechos de las  
Mujeres  
2022–2032**  
“Atlántico para las mujeres”

Ordenanza 575 de 2022  
Gaceta Departamental  
No. 8717 de 2022.

# Ejes Estratégicos de la Política Pública



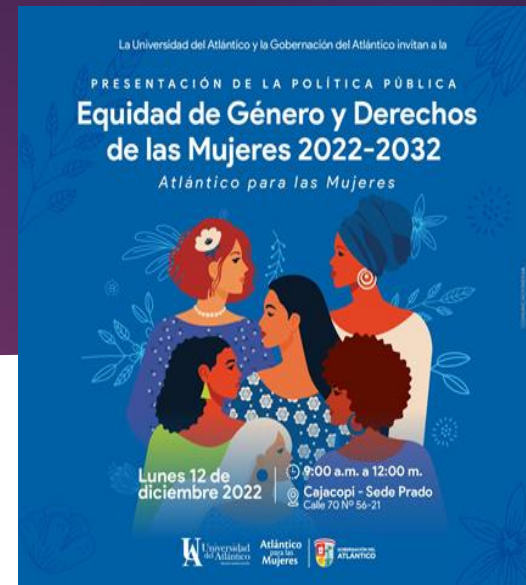

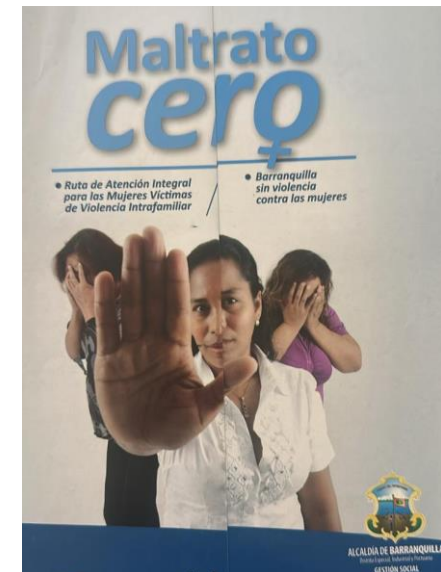
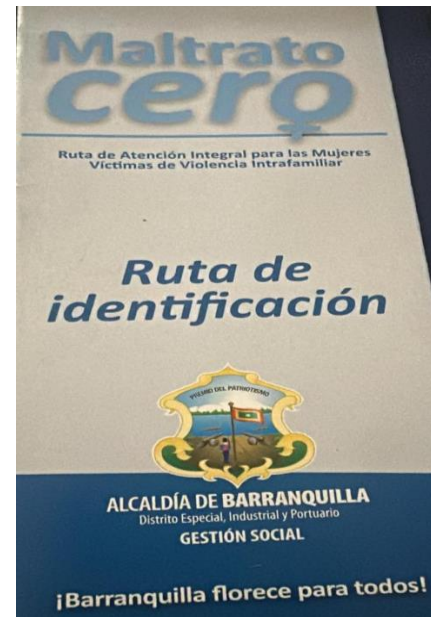
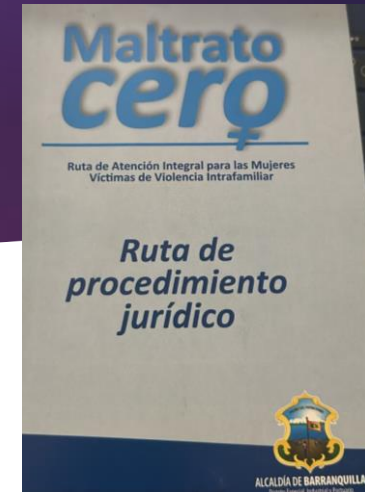
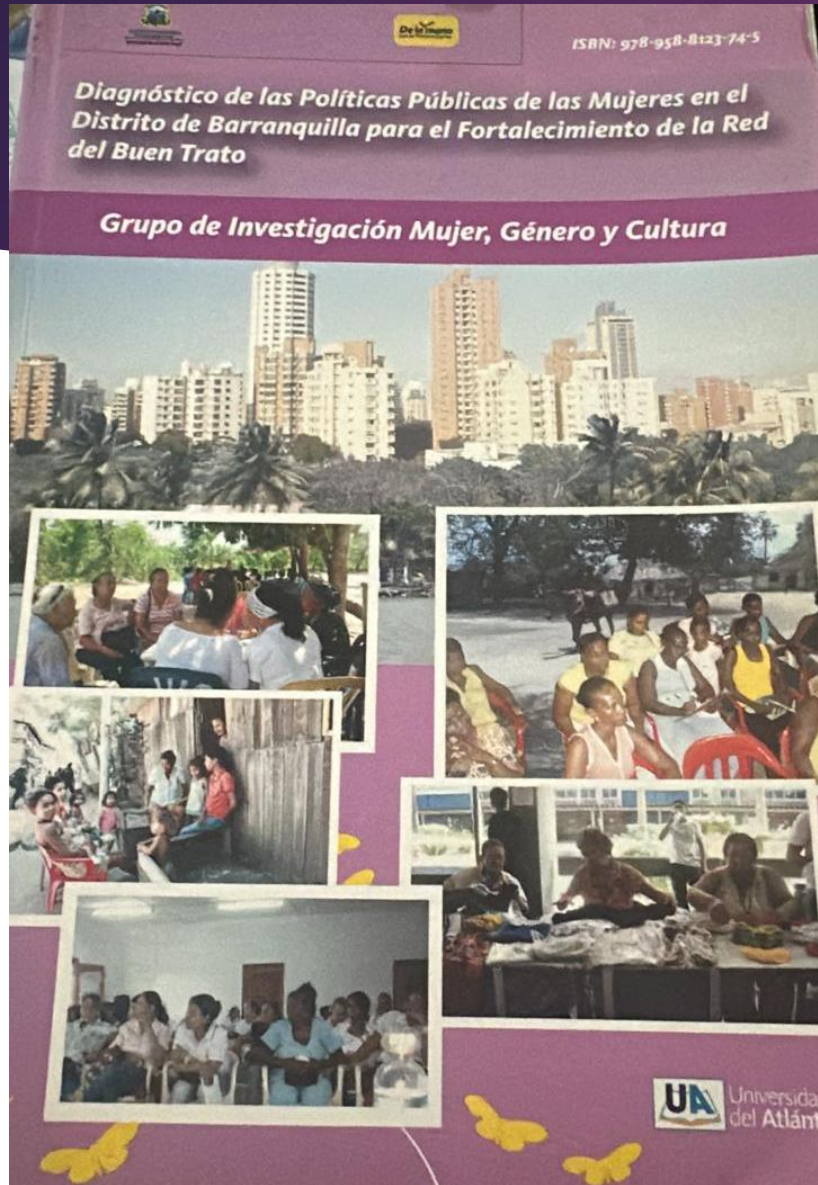

# Barranquilla con mirada femenina

## LINEAS BASE

Violencias

Vivienda

Participación

Salud

Empleo

Educación



acuerdo de la referencia, y copia del Acuerdo N° 020 de 2022 "POR EL CUAL SE MODIFICA EL ACUERDO 012 DE 2013, SE ADOPTA LA POLÍTICA PÚBLICA DE, POR Y PARA LAS MUJERES Y DE EQUIDAD DE GÉNERO EN EL DISTRITO DE BARRANQUILLA 2023-2033, Y SE DICTAN OTRAS DISPOSICIONES"

# RETOS Y OPORTUNIDADES



## Barreras Institucionales u operativas

Se refieren a aquellos obstáculos que, por las condiciones del diseño institucional de los organismos que prestan sus servicios de administración de justicia, generan una serie de dificultades para el acceso a la misma y restringen la articulación intersectorial del sistema de justicia para el tratamiento de conflictos, violencias, y problemáticas.

Ejemplo: mecanismos poco idóneos respecto a los conflictos atendidos, dificultades para la coordinación interinstitucional, la ausencia del Estado en zonas periféricas.



## Barreras socioculturales

Corresponden a una serie de dificultades que por las condiciones configuradoras de los contextos, a partir de prácticas, dinámicas y modelos de vida, desarrollan impedimentos para acceder a la justicia.

Ejemplos: desconfianza en la institucionalidad, desconocimiento de la ley, los derechos y los mecanismos judiciales, discriminación por parte de las autoridades mediante el lenguaje demasiado complejo



## Barreras económicas

Son las que aluden a una serie de inconvenientes y condiciones monetarias, que dificultan y complican por tema de costos para la ciudadanía, el acceso al sistema de justicia.

Ejemplos: el costo de los procesos jurídicos, el costo de desplazamiento y la pobreza extrema.



## Barreras infraestructurales

Apuntan a ciertas condiciones adversas que son necesarias en los territorios para hacer realizable una acción, es decir, que se carecen de determinados elementos, de carácter operativo, para llevar a cabo un conjunto de actividades.

Ejemplos: inexistencia y deterioro de las vías terrestres de comunicación, al igual que inoperancia e inexistencia de medios de transporte para la movilidad entre zonas y distancias prolongadas.



ALCALDÍA DE  
**BARRANQUILLA**



**#SéTú**

**¡Tu voz,  
tu derecho  
tu ciudad!**



UNIVERSIDAD SIMÓN BOLÍVAR DEPARTAMENTO DE CIENCIAS SOCIALES Y HUMANAS

XIII VERSIÓN DE LA CÁTEDRA AMÉRICA LATINA JOSÉ CONSUEGRA HIGGINS

**TERRITORIO, PENSAMIENTO PROPIO Y DESARROLLO SOSTENIBLE**

UN LEGADO PARA EL CARIBE Y AMÉRICA LATINA

## Reforma Agraria con enfoque diferencial y de género

POR ESPACIOS SEGUROS PARA TODAS.

*Entre violencias y feminicidios. Barranquilla/Atlántico 2019-2020.*

25 de noviembre, día mundial contra la violencia de género.

NI UNA MUJER...



**ACTA DE CREACIÓN DE LA RED DE TERRITORIOS, CULTURAS VIVAS Y RE-EXISTENCIAS**

En el territorio caribeño de Colombia, siendo testigas y testigos del poder de la memoria, la diversidad y la vida comunitaria, se instala oficialmente la Red de Territorios, Culturas Vivas y Re-existencias, una apuesta colectiva que articula investigación, innovación y acción territorial en torno a las ruralidades, las culturas vivas y los procesos de re-existencia en el Caribe y América Latina.

Liderada por la Universidad Simón Bolívar de Colombia, la Red integra universidades, organizaciones de base comunitaria, colectivos culturales, entidades territoriales y centros de investigación aliados del Caribe, América Latina y otras regiones del Sur Global.

## TRIBUTO IN MEMORIAN Pasos Truncados (Instalación artística)



YOU'RE INVITED TO TAKE PART IN OUR EVENT.

**INTERNATIONAL FORUM BEYOND BORDERS:** Human Rights and Justice for Migrant Women

FORUM IN ENGLISH HYBRID MODE

**25<sup>TH</sup> NOVEMBER | 9:00 to 17:30**

In commemoration of November 25th, 2022 INTERNATIONAL DAY FOR THE ELIMINATION OF VIOLENCE AGAINST WOMEN (IWD)

Due to the strike announced in Belgium for Justice, Peace, and Women's Voices, WE HAVE MOVED THE EVENT TO A NEW VENUE:

**Muntpunt Auditorium De Wolken**  
Munt 6 - 1000 Brussel | Bruxelles, Belgique

FORUM ORGANISED BY SIEMPRE! MAKING LATIN WOMEN VISIBLE | [siempre.ngo@gmail.com](mailto:siempre.ngo@gmail.com)

## GUÍA DE ATENCIÓN PSICOLÓGICA Y DE SALUD MENTAL CON ENFOQUE EN DERECHOS HUMANOS PARA PERSONAS EN SITUACIÓN DE MOVILIDAD



19 Noviembre

**S20**

Día de la Mujer Emprendedora

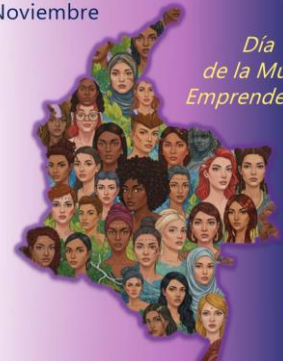

**PATRULLA** *por las mujeres*

ALCALDÍA DE BARRANQUILLA

TE INVITA A CONMEMORAR

**DÍA INTERNACIONAL DE LA MEMORIA TRANS**

Jueves **20** de noviembre

5:00 p.m. - 8:00 p.m.

« Parque Elías Chegwin » PLAZOLETA





# DERECHO Y ABOGACÍA CON PERSPECTIVA COMUNITARIA

Construyendo una nueva mirada de la abogacía



Programas de

**Promotoras jurídicas  
comunitarias**